

# Spécial budget

## Les grandes orientations 2016 :

- La ville baisse encore le taux d'imposition communal : - 1%
- Des actions pour prendre soin des Béthunois
- Un fort tournant engagé vers le numérique

Le budget primitif de la commune a été voté par le conseil municipal le mardi 23 février 2016. Il s'élève à 71 707 483€. Il se décompose en deux sections, d'abord la section de fonctionnement, puis la section d'investissement.

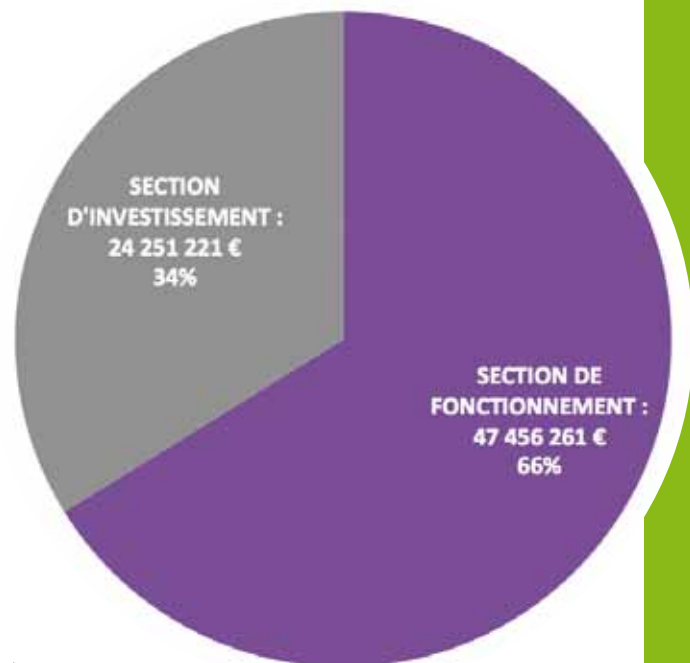

La section de fonctionnement 2016 s'élève à 47 456 261 euros (Dépenses courantes et recettes)

La section d'investissement 2016 s'élève à 24 251 221 euros (Dépenses liées au patrimoine de la commune et les recettes dédiées)

Le budget de la commune est obligatoirement équilibré entre les recettes et les dépenses.

Pour 2016, quelques contraintes pèsent sur le budget :

- Nouvelle baisse de 900 000 euros de la dotation globale de fonctionnement (Etat). Soit un total de 2 250 000 euros depuis 2014 !
- L'agglomération ne contribue ni aux charges de centralité, ni à l'entretien et ni au fonctionnement de nos infrastructures à vocation intercommunale.

## Nous souhaitons prendre soin des Béthunois

- La mise en place d'une mutuelle communale pour les Béthunois
- Le maintien de l'enveloppe globale du Centre communal d'action sociale (CCAS) soit 914 359 euros
- Le maintien de l'enveloppe destinée au Programme de réussite éducative sur l'ensemble de la commune
- Le maintien de l'enveloppe globale des subventions accordées aux associations béthunoises: 1 300 000 euros
- La création d'une brigade verte et le lancement d'un plan global de propreté urbaine



Un plan «100 poubelles» déployé courant 2016 dans la ville

- La poursuite du plan pluri-annuel de rénovation des voiries, avec 1 100 000 euros prévus pour 2016
- Le début des travaux de création d'un nouveau parc urbain dans le quartier des Cheminots/8-Ter
- L'extension du complexe sportif Henri Louchart : 1 000 000 euros
- Les travaux de réparation des désordres et remise en état du centre aquatique
- Réfection de la toiture du groupe scolaire Ferry : 120 000 euros



PRE : un accompagnement renforcé pour les élèves en difficulté

- La réouverture du centre de colonie de vacances de Condette appartenant à la ville de Béthune et fermé depuis 2005
- Réfection de la toiture de la médiathèque Elie-Wiesel pour un budget de 150 000 euros
- La réfection des chéneaux de l'église Saint-Vaast
- La rénovation de la mairie et la transformation de l'annexe Malraux en centre administratif
- Le plan de réduction des consommations d'énergie (éclairage public/salle Carpentier)
- La poursuite du plan pluri-annuel de lutte contre les inondations
- La mise en place des conseils de quartiers
- L'ouverture d'un point information jeunesse qui s'appellera « Maison des jeunes »

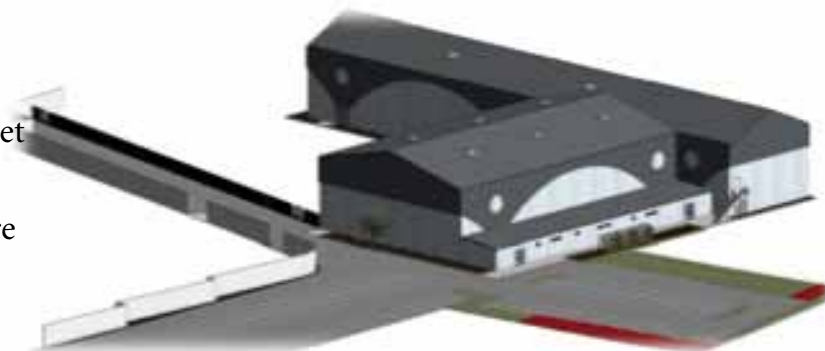

Extension de la salle Henri-Louchart

## Nous engageons un tournant vers le numérique

■ La mise en place de nouveaux outils permettant la modernisation des services de la ville : le développement de l'e-administration avec l'outil B-CLiC, qui permet le lien entre le Béthunois et la ville, 24h/24 et 7j/7

■ Modernisation et sécurisation du système d'information.



*Borne B-CLiC*

■ Plan de déploiement du numérique dans les écoles pour l'année scolaire 2016-2017



*Acquisition de nouvelles tablettes numériques*



*Tableau Blanc Interactif*



# Nous poursuivons le développement de l'attractivité de la ville

- La poursuite de la baisse du Taux d'imposition communale sur le foncier bâti, le foncier non-bâti et la taxe d'habitation : -1% en 2016, soit - 5% depuis 2014.
- Un désendettement de la ville qui se poursuit : - 1 330 000 euros en 2016
- Un pôle gare plus moderne avec une nouvelle passerelle permettant de renforcer le lien nord-sud de la ville



Nouvelle passerelle de la gare

- Eco quartier TESTUT : projet revu et adapté aux besoins de la ville. Logements, activités économiques et tertiaires
- La mise en place d'un nouveau PLU, Plan local d'urbanisme
- La poursuite du plan de lutte contre les friches avec la fin de la démolition de la salle Léo Lagrange



Eco quartier Testut

- Installation du Béthunarium et du musée du pesage au centre Olympie, quartier du Mont-Liébaud
- La poursuite du déploiement de la vidéoprotection dans la ville
- La conduite des études préparatoires au chantier de rénovation de la tour St-Ignace, dernier vestige des remparts de la ville

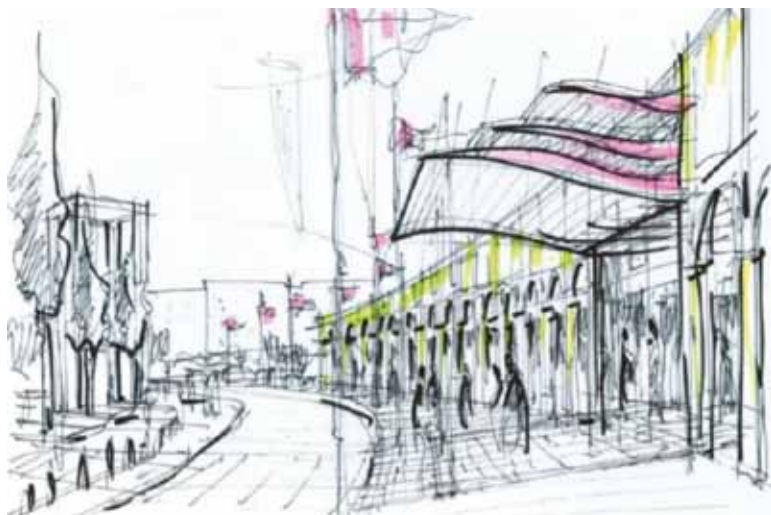

Esquisse du centre Olympie